

BAB VII

KURIKULUM

Pembaharuan/pengembangan kurikulum di Fakultas Ekonomi Universitas Brawijaya didasarkan pada SK MENDIKNAS No. 232/U/2000, SK MENDIKNAS No. 045/U/2002, dan masukan dari *stakeholders*. Kurikulum yang dikembangkan merupakan kurikulum berbasis kompetensi yang implementasinya dilakukan secara bertahap dan berkelanjutan. Pola demikian ditempuh untuk membangun kurikulum yang didasarkan pada kemampuan dan potensi masing-masing jurusan. Adapun kurikulum masing-masing jurusan adalah sebagai berikut:

1. Jurusan Ilmu Ekonomi dan Studi Pembangunan

VISI

Menjadi lembaga pendidikan dan penelitian yang berkualitas dengan komitmen kepada pengembangan ilmu ekonomi terapan yang bersesuaian dengan kepentingan masyarakat.

MISI

1. Menyelenggarakan pendidikan ilmu ekonomi yang berkualitas melalui pendekatan berfikir kritis, kreatif, dan inovatif.
2. Melakukan penelitian dan kegiatan ilmiah lainnya yang berkualitas serta hasilnya dipublikasikan untuk pengembangan ilmu ekonomi.
3. Melaksanakan pengabdian kepada masyarakat atas hasil penelitian dan pendidikan disesuaikan dengan kebutuhan yang ada di masyarakat.

Kompetensi Kelulusan Jurusan Ilmu Ekonomi dan Studi Pembangunan

Kompetensi 1

Lulusan Jurusan Ilmu Ekonomi dan Studi Pembangunan memiliki pengetahuan dan pemahaman tentang teori ekonomi sebagai bagian dari ilmu sosial pada umumnya.

bab 7 kurikulum

Indikator:

1. Mengerti dan memahami konsep teori ekonomi dan hubungannya dengan ilmu sosial yang lain.
2. Mengerti dan memahami metode analisis ekonomi baik kualitatif maupun kuantitatif dan memahami keterbatasannya.
3. Mampu menganalisis fenomena ekonomi terkini.

Kompetensi 2

Lulusan Jurusan Ilmu Ekonomi dan Studi Pembangunan memiliki kemampuan untuk menjabarkan pemecahan persoalan secara konseptual-ilmiah ke dalam langkah-langkah operasional.

Indikator:

1. Mampu untuk membuat proposal penelitian dan pengabdian kepada masyarakat.
2. Mampu berfikir secara logis dan analitis.
3. Mampu menyampaikan pemikiran dan idenya secara lisan dan tertulis dengan memanfaatkan teknologi informasi terkini.

Kompetensi 3

Lulusan Jurusan Ilmu Ekonomi dan Studi Pembangunan memiliki kemampuan komunikasi interpersonal.

Indikator:

1. Menguasai bahasa Indonesia dan bahasa Inggris.
2. Memiliki kemampuan berpikir kritis dan analitis.
3. Memiliki integritas diri dan kemampuan memimpin.
4. Memiliki kemampuan belajar mandiri dan berkelanjutan (learning society).
5. Mampu menyesuaikan diri di lingkungannya dan bisa bekerja sama dengan orang lain.
6. Mampu menggunakan ilmu pengetahuan yang diperolehnya untuk hidup mandiri.
7. Mampu memberikan kontribusi ilmu yang diperoleh bagi pemecahan persoalan lintas disiplin ilmu secara optimal

KURIKULUM JURUSAN IESP

Jumlah beban Sistem Kredit Semester (SKS) yang harus ditempuh oleh mahasiswa Jurusan Ilmu Ekonomi dan Studi Pembangunan Fakultas Ekonomi Universitas Brawijaya berkisar antara 146 - 147 sks. Jumlah ini selanjutnya terbagi ke dalam 5 (lima) kelompok mata kuliah, dengan rincian masing-masing sebagai berikut:

1. Mata kuliah Pengembangan Kepribadian (MPK)	: 9 sks
2. Mata kuliah Keilmuan dan Ketrampilan (MKK)	: 51 sks
3. Mata kuliah Keahlian Berkarya (MKB)	: 42 sks
4. Mata kuliah Perilaku Berkarya (MPB)	: 33 - 35 Sks
5. Matakuliah Berkehidupan Bersama (MBB)	: 12 sks
Total	: 146 - 147 sks

**PENGELOMPOKAN
KURIKULUM BERBASIS KOMPETENSI 2007-2008
JURUSAN IESP**

NO	KODE MK	MATA KULIAH	SKS	Sifat	Ditawarkan		MK PRASYARAT	KOMPETENSI		
				W/P	Ganjil	Genap		1	2	3
Matakuliah Pengembangan Kepribadian (MPK)										
1	MPK4001	Pendidikan Agama Islam	3	W	V					V
	MPK4002	Pendidikan Agama Katholik	3		V					V
	MPK4003	Pendidikan Agama Protestan	3		V					V
	MPK4004	Pendidikan Agama Hindu	3		V					V
	MPK4005	Pendidikan Agama Budha	3		V					V
2	MPK4007	Kewarganegaraan	3	W	V					V
3	EKU1101	Etika Ekonomi	3	W		V				V
		Total	9							
Matakuliah Keilmuan dan Keterampilan (MKK)										
1	EKF1203	Hukum Komersial	3	W		V		V		
2	EKF1204	Manajemen Keuangan	3	WM				V		
3	EKF1208	Metodologi Penelitian	3	W	V	V		V	V	V
4	EKF1210	Pengantar Akuntansi	3	W		V		V		
5	EKF1212	Pengantar Ekonomi	3	W	V	V		V		
6	EKF1213	Pengantar Manajemen	3	W	V			V		
7	EKF1215	Statistika	3	W	V	V		V		
8	EKU1201	Matematika Ekonomi	3	W	V			V		
9	EKU1202	Ekonomi Politik	3	W		V	EKU1310(L)	V	V	
10	EKU1203	Ekonometrika I	3	W	V	V	EKF1201(L),EKF1215(PM)	V		
11	EKU1205	Mat. Ek.Lanjutan	3	W		V	EKF1201(PM)	V		
12	EKU1206	Makroekonomi I	3	W	V	V	EKF1212(L)	V		
13	EKU1207	Mikroekonomi I	3	W	V	V	EKF1212(L)	V		
14	EKU1208	Makroekonomi II	3	W	V		EKU1206(L)	V	V	
15	EKU1209	Mikroekonomi II	3	W	V		EKU1207(L)	V	V	
16	MKK4001	Bahasa Inggris	3	W	V					V
17	MPK4008	Bahasa Indonesia	3	W		V				V
		Total	51							

bab 7 kurikulum

NO	KODE MK	MATA KULIAH	SKS	Sifat			MK PRASYARAT	KOMPETENSI		
				W/P	Ganjil	Genap		1	2	3
Matakuliah Keahlian Berkarya (MKB)										
1	EKU1302	Ekonomi Internasional I	3	W	V		EKU1206 (L), EKU1207 (L)	V		
2	EKU1303	Ekonomi Internasional II	3	W		V	EKU1302 (L)		V	
3	EKU1304	Ekonomi Koperasi	3	W		V	EKF1212(L)		V	
4	EKU1305	Ekonomi Moneter I	3	W	V		EKU1206 (L), EKU1207 (L)	V		
5	EKU1306	Ekonomi Moneter II	3	W		V	EKU1305 (L)		V	
6	EKU1307	Ekonomi Pembangunan	3	W	V		EKU1206 (L), EKU1207 (L)	V	V	
7	EKU1308	Ekonomi Publik I	3	W	V		EKU1206 (L), EKU1207 (L)	V		
8	EKU1309	Ekonomi Publik II	3	W		V	EKU1308 (L)		V	
9	EKU1310	Sejarah Pemikiran Ekonomi	3	W	V			V		
10	EKU1311	Sistem Ekonomi	3	W	V				V	
11	EKU1312	Ekonometrika II	3	W	V		EKU1203 (PM)		V	
12	MKB4001	SKRIPSI	6	W	V	V	Lihat Bab 4	V	V	V
13	MKB4002	Kap.Selekta Kewirausahaan	3	W	V				V	V
Total			42							
Matakuliah Perilaku Berkarya (MPB)										
1	EKF1401	Aplikasi Komputer Statistik	3	P	V	V	EKF1215(PM)		V	
2	EKF1402	Ekonomi Islam/Syariah	3	P		V	EKF1212(L)	V	V	
3	EKU1401	Analisis Proyek Publik	3	P	V			V	V	
4	EKU1402	Ekonomi Manajerial	3	P		V	EKU1207(L), EKU1201(PM)	V	V	
5	EKU1403	Akuntansi Sektor Publik	3	P		V	EKF1210(L)		V	
6	EKU1404	Analisis Kebijakan Publik	3	P	V			V	V	
7	EKU1405	Ekonomi Ketenagakerjaan	3	WM	V		EKU1207(L)	V	V	
8	EKU1406	Ekonomi Industri	3	WM	V		EKU1207(L)	V	V	
9	EKU1407	Ekonomi Lembaga Keuangan	3	WM		V	EKU1305(PM)	V	V	
10	EKU1408	Ekonomi Pertanian	3	P	V		EKU1207(L)	V	V	
11	EKU1409	Ekonomi Regional	3	WM	V		EKU1207(L)	V	V	
12	EKU1410	ESDA	3	WM	V		EKU1207(L)	V		
13	EKU1411	Ekonomi Lingkungan	3	WM		V	EKU1410(L)	V	V	
14	EKU1412	Ekonomi Transportasi	3	WM		V	EKU1207(L), EKU1209(PM)	V	V	
15	EKU1413	Ekonomi Uang & Bank	3	P	V		EKF1212(L)		V	
16	EKU1414	ESDM	3	WM	V		EKU1207(L)	V		
17	EKU1415	Pengantar Perpajakan	3	WM		V				
18	EKU1416	Keten. Umum Perpajakan	3	WM	V		EKU1415(PM)			
19	EKU1417	Keuangan Daerah	3	WM		V	EKU1308(L)	V	V	
20	EKU1418	Keuangan Internasional	3	P		V	EKU1305(L), EKU1407(PM)		V	
21	EKU1419	Manajemen Investasi	3	P		V	EKF1204(PM)		V	
22	EKU1420	Manajemen Perbankan	3	WM	V		EKF1204(PM)		V	
23	EKU1421	Pajak Daerah & Retribusi	3	P	V		EKU1416(L)		V	
24	EKU1422	Pajak Penghasilan	3	P	V		EKU1416(PM)		V	
25	EKU1423	PBB / BPHTB	3	WM	V		EKU1416(L)		V	

bab 7 kurikulum

NO	KODE MK	MATA KULIAH	SKS	Sifat	Ditawarkan		MK PRASYARAT	KOMPETENSI		
					W/P	Ganjil		Genap	1	2
26	EKU1424	Pembiayaan & Investasi Daerah	3	WM		V	Manajemen Keuangan(PM)		V	
27	EKU1425	Penaghn & Pemerik Pajak	3	P		V	EKU1416(L)		V	
28	EKU1426	Pengantar Multivariat	3	P		V	EKF1215(L)		V	
29	EKU1427	Instrumen & Pasar Keuangan	3	P		V	EKU1305(L), EKU1407(PM)		V	
30	EKU1428	Perencanaan Pemb. Daerah	3	WM	V		EKU1409(L)		V	
31	EKU1429	PPn & PPnBM	3	WM		V	EKU1416(L)		V	
32	EKU1430	Perpajakan Internasional	2	P		V	EKU1429(L)		V	
33	EKU1431	PPh. Pot / Put	3	P		V	EKU1422(L)		V	
34	EKU1432	Perencanaan Pajak	3	P		V	EKU1429(L)		V	
35	EKU1433	Seminar Keuangan Daerah	3	WM	V		EKU1417(L), EKU1312(PM)		V	V
36	EKU1434	Seminar Pembiayaan & Investasi Daerah	3	WM		V	EKU1424(L), EKU1312(PM)		V	V
37	EKU1435	Seminar Ekon Moneter	3	WM	V		EKU1306(L),EKU1312(PM)		V	V
38	EKU1436	Seminar Ekon. Publik	3	WM	V		EKU1309(L),EKU1312(PM)		V	V
39	EKU1437	Seminar Ekon. Regional	3	WM		V	EKU1409(L),EKU1312(PM)		V	V
40	EKU1438	Seminar ESDM & Ketenagakerjaan	3	WM		V	EKU1405(L),EKU1414(L),EKU1312(PM)		V	V
41	EKU1439	Sem. ESDA & Lingkungan	3	WM	V		EKU1410(L),EKU1411(L),EKU1312(PM)		V	V
42	EKU1440	Seminar PBB / BPHTB	3	WM	V		EKU1423(L),EKU1312(PM)		V	V
43	EKU1441	Manj. Keuangan Bank	3	WM		V	EKU1201(L), Manaj. Perbankan(L)		V	
44	EKU1442	Seminar PPn & PPnBM	3	WM		V	EKU1429(L), EKU1312(PM)		V	V
45	EKU1443	Teknik Demografi	2	P		V			V	
46	EKU1444	Perencanaan Pembangunan	3	WM		V	EKU1409(L)	V	V	
47	EKU1445	Seminar Perbankan	3	WM		V	EKU1420(L),EKU1312(PM)		V	V
Total			33-35							
Matakuliah Berkehidupan Bersama (MBB)										
1	EKF1501	Perekonomian Indonesia	3	W		V	EKF1212(L)	V		
2	EKU1501	Sosiologi Ekonomi	3	W	V				V	V
3	EKU1502	Ekonomi Kelembagaan	3	W	V				V	V
4	MBB4001	Kuliah Kerja Nyata Profesi (KKNP)	3	W	V	V	? 108 SKS		V	V
Total			12							

Keterangan :

W = Wajib; P = Pilihan; GL = Ganjil; GP = Genap; WM = Wajib Minat
 Kompetensi 1 = Pengetahuan dan Pemahaman
 Kompetensi 2 = Ketrampilan Kognitif & Ketrampilan Psikomotorik
 Kompetensi 3 = Ketrampilan Afektif (Soft Skill)
 L = Lulus (>= C)
 PM = Pernah Menempuh (>= D)

Catatan:

1. Mahasiswa yang akan menulis skripsi, bisa memilih salah satu di antara 5 (lima) minat yang ada, yakni (i) minat Keuangan Perbankan, (ii) minat Sumberdaya, (iii) minat Perencanaan Pembangunan, (iv) minat Perpajakan, dan (v) minat Keuangan Negara dan Daerah.
2. Setiap minat, beban sks wajib minat yang harus ditempuh sejumlah 18 sks, setara dengan 6 MK dan mayoritas terdapat pada kelompok matakuliah perilaku berkarya (MPB).
3. Matakuliah pilihan, beban sks yang harus ditempuh sejumlah 17 - 18 sks, setara dengan 6 MK dan mayoritas terdapat pada kelompok matakuliah perilaku berkarya (MPB).

ATURAN PERALIHAN KURIKULUM

Aturan peralihan ini dimaksudkan untuk mengatur beberapa perubahan yang terjadi akibat diterapkannya kurikulum yang baru (kurikulum 2007/2008) untuk menggantikan kurikulum yang lama. Aturan peralihan ini menjelaskan hal-hal sebagai berikut:

1. Matakuliah baru
2. Perubahan Nama dan atau sks
3. Matakuliah yang dihapus dari kurikulum
4. Perubahan Status Mata Kuliah
5. Masa berlaku aturan peralihan

1. Mata Kuliah Baru

Tabel 1
Daftar Matakuliah Baru di Jurusan IESP

No	Nama Mata Kuliah	Kode	sks	Wajib	Wajib Minat	Pilihan
1.	Kap.Selekta Kewirausahaan	MKB4002	3	V		
2.	Keuangan Daerah	EKU1417	3		V	
3.	Pembiayaan & Investasi D.	EKU1424	3		V	
4.	Perencanaan Pemb. Daerah	EKU1428	3		V	
5.	Seminar Keuangan Daerah	EKU1433	3		V	
6.	Seminar Pembiayaan & Inv.D.	EKU1434	3		V	
7.	Instrumen & Pasar Keuangan	EKU1427	3			V
8.	Pengantar Ekonomi	EKF1212	3	V		
9.	Statistika	EKF1215	3	V		
10.	Ekonomi Manajerial	EKU1402	3			V
11.	Etika Ekonomi	MPK1101	2	V		
12.	Teknik Demografi	EKU1443	2			V

Ketentuan:

Matakuliah WAJIB dalam tabel 1 wajib ditempuh oleh seluruh mahasiswa Jurusan IESP angkatan 2007/2008 dan bagi angkatan sebelumnya diberi waktu penyesuaian selama dua semester.

2. Perubahan dan atau Nama SKS

Tabel 2
Daftar Perubahan Nama dan/atau sks Matakuliah di Jurusan IESP

No.	Nama Lama	sks Lama	Nama Baru	sks Baru
1.	Evaluasi Proyek	3	Analisis Proyek Publik	3
2.	Administrasi Pemb.	3	Analisis Kebijkn. Publik	3
3.	Sosiologi Pembangunan	2	Sosiologi Ekonomi	3
4.	Pengantar Akuntansi I	3	Pengantar Akuntansi	3
5.	Aplikasi Komputer	3	Aplikasi Komp.Statistik	3
6.	Pendidikan Agama	2	Pendidikan Agama	3
7.	Pendidik.Kewarganegaraan	2	Pendidik.Kewarganegaraan	3
8.	Sej.Pem. Ekonomi	2	Sej.Pem. Ekonomi	3
9.	Hukum Komersial	2	Hukum Komersial	3

3. Penghapusan Matakuliah

Tabel 3
Daftar Matakuliah yang dihapus

No	Nama Mata Kuliah	Kode	sks
1.	Pengantar Bisnis	EKF1103	3
2.	Pengantar Ekonomi Mikro	EKF1101	3
3.	Pengantar Ekonomi Makro	EKF1102	3
4.	Statistik I	EKF1110	3
5.	Statistik II	EKF1111	3
6.	Operation Research	EKU1304	3
7.	Pengantar Akuntansi II	EKU1221	3
8.	Perpajakan	EKU1215	3

Ketentuan:

Mahasiswa yang tidak lulus mata kuliah pada tabel 3 masih diberi kesempatan selama 2 semester.

4. Perubahan Status Matakuliah

Tabel 4
DAFTAR PERUBAHAN STATUS MATAKULIAH DI JURUSAN IESP

No	Nama Mata Kuliah	sks	Status	
			Lama	Baru
1.	Bahasa Indonesia	3	Pilihan	Wajib
2.	Ekonomi Industri	3	Pilihan	Wajib Minat
3.	Ekonomi Koperasi	3	Pilihan	Wajib
4.	Ekonomi Transportasi	3	Pilihan	Wajib Minat
5	Pengantar Perpajakan	3	Wajib	Wajib Minat

Perubahan status matakuliah berlaku bagi mahasiswa angkatan 2007/2008 dan setelahnya.

5. Masa Berlaku Aturan Peralihan

Perubahan kurikulum ini diberlakukan mulai semester ganjil 2007/2008. Masa transisi diberikan selama 2 semester sejak diberlakukannya kurikulum baru ini. Jika masa transisi sudah dilampaui maka secara otomatis kurikulum ini diberlakukan untuk semua angkatan.

**ALUR MATA KULIAH KBK
JURUSAN IESP TAHUN 2007/2008**

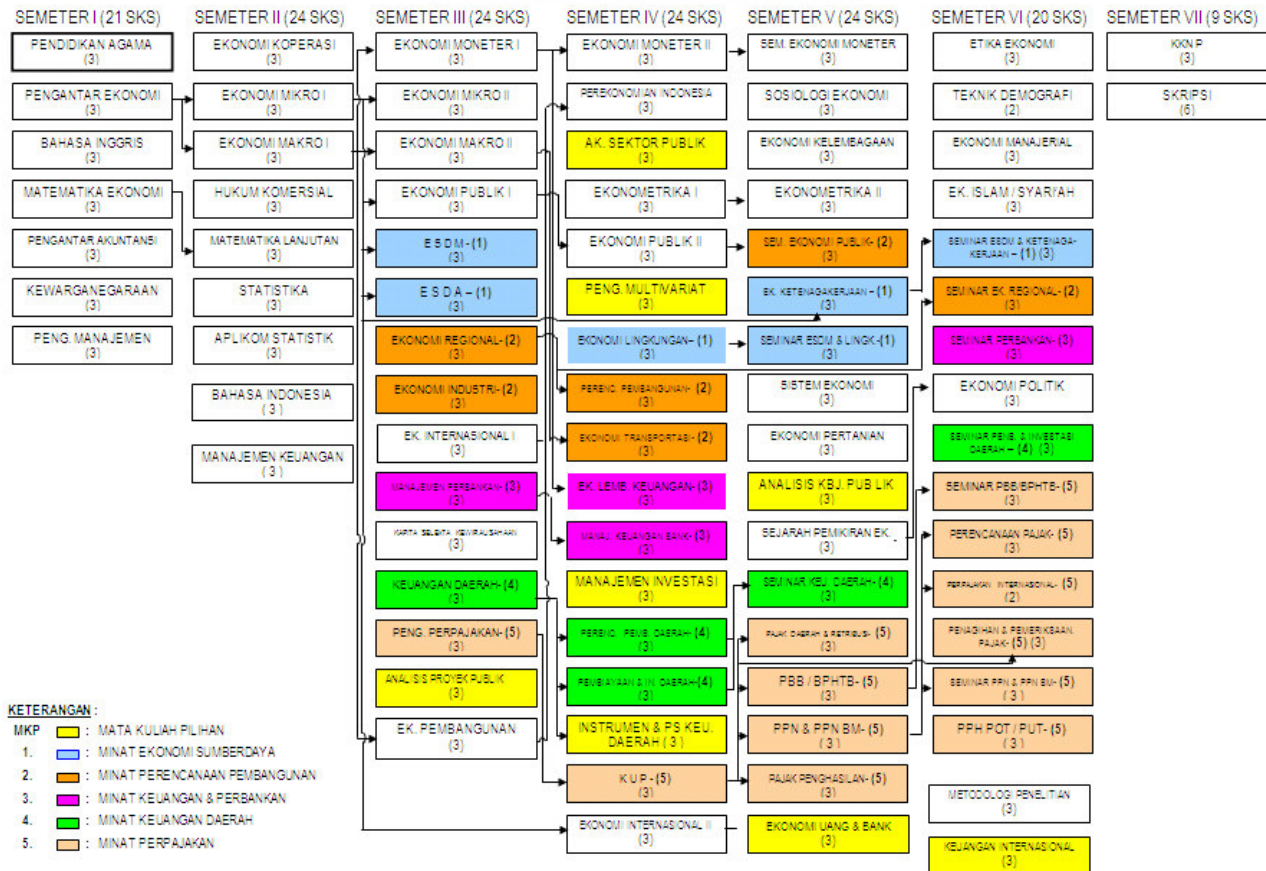

Bagan alir ini merupakan alat bantu bagi mahasiswa untuk mempermudah dalam memprogram mata kuliah di dalam KRS (Kartu Rencana Studi). Jika menemui kesulitan harap berkonsultasi kepada Ketua/Sekretaris Jurusan atau Penasehat Akademik

2. Jurusan Manajemen

VISI

Menjadi pusat pendidikan bidang ilmu manajemen terkemuka yang mengutamakan pada pengembangan ilmu pengetahuan dan kepemimpinan serta mampu menyesuaikan dengan kebutuhan masyarakat.

MISI

1. Menyediakan pelayanan pendidikan manajemen kepada mahasiswa dalam rangka membentuk kompetensi yang bertakwa kepada Tuhan Yang Maha Esa, berjiwa wirausaha dan berwawasan global.
2. Menghasilkan lulusan yang profesional di bidangnya sesuai dengan kebutuhan pengguna.
3. Memberikan peluang bagi staf akademik untuk mengembangkan ilmu pengetahuan, penelitian dan pengabdian kepada masyarakat yang relevan dengan disiplin ilmunya melalui pendidikan formal maupun non formal.
4. Memberikan penghargaan yang tinggi kepada staf akademik dan karyawan Jurusan Manajemen dalam bentuk peningkatan kesejahteraan, dan pengembangan karir.

KOMPETENSI LULUSAN JURUSAN MANAJEMEN

1. Memiliki Soft Skills:

Self Awareness, sikap terbuka, sensitif terhadap lingkungan, dan isu-isu bisnis & manajemen.

Indikator:

- a. Memiliki kepedulian sosial, bisnis, dan manajemen
- b. Menjunjung tinggi nilai-nilai yang baik
- c. Bersikap dewasa
- d. Bersedia untuk berubah

2. Memiliki knowledge and understanding:

Pengetahuan dan pemahaman tentang bisnis & manajemen.

Indikator:

- a. Mengetahui dan memahami organisasi
- b. Mengetahui dan memahami lingkungan eksternal
- c. Mengetahui dan memahami manajemen

3. Memiliki entrepreneurship dan managerial skills:

Indikator:

- a. Memiliki jiwa kewirausahaan
- b. Memiliki keterampilan manajerial:
 - personal skills
 - interpersonal skills
 - groups skills
 - specific communication skills

4. Memiliki wawasan global dan kemampuan adaptasi terhadap perkembangan bisnis dan manajemen

MATA KULIAH KONSENTRASI MAJOR DAN MINOR

Untuk menentukan konsentrasi Major dan Minor, maka mahasiswa diwajibkan menempuh :

1. Mata kuliah minat / konsentrasi utama (major) terdiri atas 4 (empat) mata kuliah
2. Kuliah konsentrasi minor terdiri minor pertama 2 (dua) mata kuliah
3. Dan minor kedua terdiri dari 2 (dua) mata kuliah

Misalnya:

Mahasiswa major (konsentrasi utama) pada Manajemen Strategi

Maka mata kuliah yang harus diambil adalah mata kuliah 1 s/d 4 pada konsentrasi Manajemen Strategi

Minor pertama (I) yang ingin dikembangkan misalnya Manajemen Pemasaran dapat diprogramkan 2 (dua) mata kuliah pada konsentrasi Manajemen Pemasaran

Dan minor kedua (II) yang ingin dikembangkan misalnya MSDM maka 2 (dua) mata kuliah yang dipersiapkan oleh konsentrasi MSDM dapat diprogramkan

Tujuan dari diadakannya Konsentrasi Major dan Minor yaitu diharapkan mahasiswa akan mempunyai nilai lebih sebelum lulus dari program strata satu jurusan manajemen.

Mata kuliah pilihan

Mahasiswa dapat memilih 2 (dua) mata kuliah yang ditawarkan pada Tabel Mata Kuliah Pilihan

Mata Kuliah Prasyarat

Seluruh mata kuliah prasyarat akan selalu ditawarkan pada setiap semester, dan mahasiswa dapat menempuh mata kuliah yang berprasyarat dengan nilai D, **tetapi pada saat akhir studi semua mata kuliah prasyarat diharuskan bernilai "C"**. Jumlah maksimum nilai D adalah 10 % (prosen) dari 144 SKS, (atau 5 (lima) mata kuliah) dengan IPK e" 2.0.

**PEMBERLAKUAN KURIKULUM INI DIMULAI PADA SEMESTER GANJIL 2007/2008,
DAN BAGI MAHASISWA LAMA DAPAT MENYESUAIKAN PALING LAMA 2 (DUA) SEMESTER
DENGAN BERKONSULTASI KEPADA
KETUA / SEKRETARIS JURUSAN MANAJEMEN.**

bab 7 kurikulum

DAFTAR MATAKULIAH JURUSAN MANAJEMEN

No	Kode	Matakuliah	sks	SIFAT		Semester		Matakuliah Prasarat/Pernah Menempuh	Kompetensi			
				Wajib	Pilihan	Ganjil	Genap		1	2	3	4
Mata Kuliah Pengembang Kepribadian (MPK)												
1	MPK4001	Agama Islam	3	v		v	v		v			
	MPK4002	Agama Katholik	3	v		v	v		v			
	MPK4003	Agama Protestan	3	v		v	v		v			
	MPK4004	Agama Hindu	3	v		v	v		v			
	MPK4005	Agama Budha	3	v		v	v		v			
2	MPK4007	Kewarganegaraan	3	v		v	v		v			
3	MPK4008	B. Indonesia	3	v			v		v			
Mata Kuliah Keilmuan dan Keterampilan (MKK)												
1	MKK4001	Bahasa Inggris	3	v		v	v		v			v
2	EKF1210	Pengantar Akuntansi	3	v		v	v			v		
3	EKF1211	Matematika Bisnis	3	v		v	v			v		
4	EKF1212	Pengantar Ekonomi	3	v		v	v			v		
5	EKF1213	Pengantar Manajemen	3	v		v	v		v	v	v	v
6	EKF1215	Statistika	3	v		v	v	Matematika Bisnis		v	v	
7	EKM1216	Metodologi Penelitian Bisnis	3	v		v	v	Aplikom Statistik, M Strategi		v	v	v
8	EKF1203	Hukum Komersial	3	v			v		v	v	v	v
9	EKM1206	Manajemen Pemasaran	3	v		v	v	Pengantar Manajemen		v	v	v
10	EKF1204	Manajemen Keuangan	3	v		v	v	Pengantar Manajemen, Pengantar Akuntansi		v	v	v
11	EKM1207	Manajemen SDM	3	v		v	v	Pengantar Manajemen		v	v	v
12	EKM1205	Manajemen Operasional	3	v		v	v	Pengantar Manajemen		v	v	v
13	EKM1212	Perpajakan (Teori & Praktik)	3	v			v	Pengantar Akuntansi		v		
14	EKM1210	Pengantar Akuntansi 2	3	v		v	v	Pengantar Akuntansi		v		
15	EKM1211	Perilaku Keorganisasian	3	v		v		Manajemen Sumber Daya Manusia	v	v	v	v
16	EKM1208	Operation Research	3	v		v		Matematika Bisnis		v		
17	EKF1201	Aplikom Statistik	3	v		v	v	Statistika		v		
18	EKM1213	Sistem Informasi Manajemen	3	v			v	M Pemasaran, M Keuangan, MSDM, M Operasional, M Strategi		v	v	v
19	EKM1214	Total Quality Management	3	v			v	M Pemasaran, M Keuangan, MSDM, M Operasional, M Strategi		v	v	v
20	EKM1215	Bahasa Inggris Bisnis	3	v		v		Bahasa Inggris		v	v	v

DAFTAR MATAKULIAH JURUSAN MANAJEMEN

No	Kode	Matakuliah	sks	SIFAT		Semester		Matakuliah Prasarat/Pernah Menempuh	Kompetensi			
				Wajib	Pilihan	Ganjil	Genap		1	2	3	4
Mata Kuliah Keahlian Berkarya (MKB)												
1	MKB4001	Skripsi	6	v		v	v	Seminar Proposal Penelitian Konsentrasi, sks > 129	v	v	v	v
2	EKM1340	Studi Kelayakan Bisnis	3	v			v	M Pemasaran, M Keuangan, MSDM, M Operasional, M Strategi	v	v	v	v
3	EKM1346	Ekonomi Manajerial	3	v			v	Pengantar Ekonomi, Matematika Bisnis		v	v	
4	EKM1349	Akuntansi Manajemen	3	v			v	Akuntansi Biaya		v	v	
5	EKM1348	Penganggaran Perusahaan	3	v		v		Pengantar Akuntansi 2, Manajemen Keuangan		v	v	
6	EKM1319	Manajemen Strategi	3	v		v	v	M Pemasaran, M Keuangan, MSDM, M Operasional	v	v	v	v
7	EKM1347	Akuntansi Biaya	3	v		v	v	Pengantar Akuntansi 2		v		
Konsentrasi Manajemen Pemasaran												
1	EKM1323	Marketing Strategic Planning	3	v		v	v	Manajemen Pemasaran	v	v	v	v
2	EKM1329	Perilaku Konsumen	3	v		v	v	Manajemen Pemasaran	v	v	v	v
3	EKM1326	Pemasaran Internasional	3	v		v	v	Manajemen Pemasaran	v	v	v	v
4	EKM1334	Seminar Proposal Penelitian Manajemen Pemasaran	3	v		v	v	Metodologi Penelitian	v	v	v	v
Konsentrasi Manajemen Keuangan												
1	EKM1304	Financial Planning	3	v		v	v	Manajemen Keuangan	v	v	v	v
2	EKM1308	Intermediate Financial Management	3	v		v	v	Manajemen Keuangan	v	v	v	v
3	EKM1310	Manajemen Investasi dan Keuangan Derivatif	3	v		v	v	Manajemen Keuangan	v	v	v	v
4	EKM1332	Seminar Proposal Penelitian Manajemen Keuangan	3	v		v	v	Metodologi Penelitian	v	v	v	v
Konsentrasi Manajemen Sumber Daya Manusia												
1	EKM1307	Human Resources Planning	3	v		v	v	Manajemen SDM	v	v	v	v
2	EKM1305	Global Management	3	v		v	v	Manajemen SDM	v	v	v	v
3	EKM1328	Performance Apraisal	3	v		v	v	Manajemen SDM	v	v	v	v
4	EKM1336	Seminar Proposal Penelitian MSDM	3	v		v	v	Metodologi Penelitian	v	v	v	v

bab 7 kurikulum

DAFTAR MATAKULIAH JURUSAN MANAJEMEN

No	Kode	Matakuliah	sks	SIFAT		Semester		Matakuliah Prasarat/Pemah Menempuh	Kompetensi			
				Wajib	Pilihan	Ganjil	Genap		1	2	3	4
Konsentrasi Manajemen Strategi												
1	EKM1339	Strategic Planning	3	v		v	v	Manajemen Strategi	v	v	v	v
2	EKM1338	Strategi Manajemen Global	3	v		v	v	Manajemen Strategi	v	v	v	v
3	EKM1320	Manajemen Strategi UKM	3	v		v	v	Manajemen Strategi	v	v	v	v
4	EKM1335	Seminar Proposal Penelitian Manajemen Strategi	3	v		v	v	Metodologi Penelitian	v	v	v	v
Konsentrasi Manajemen Operasional												
1	EKM1330	Production Planning	3	v		v	v	Manajemen Operasional	v	v	v	v
2	EKM1341	Supply Chain Management	3	v		v	v	Manajemen Operasional	v	v	v	v
3	EKM1342	Total Quality Control	3	v		v	v	Manajemen Operasional	v	v	v	v
4	EKM1333	Seminar Proposal Penelitian Manajemen Operasional	3	v		v	v	Metodologi Penelitian	v	v	v	v
Mata Kuliah Pilihan												
1	EKM1327	Pemasaran Jasa	3		v	v	v	Manajemen Pemasaran	v	v	v	v
2	EKM1331	Retailing	3		v	v		Manajemen Pemasaran	v	v	v	v
3	EKM1324	Micro Finance (Keuangan Usaha Kecil)	3		v	v		Manajemen Keuangan		v	v	
4	EKM1337	Sistem Kompensasi	3		v	v		Manajemen Sumber Daya Manusia	v	v	v	
5	EKM1302	Business Consulting	3		v	v		Manajemen Strategi	v	v	v	v
6	EKM1309	Knowledge Management	3		v	v		Manajemen Strategi	v	v	v	v
7	EKM1316	Manajemen Persediaan	3		v	v		Manajemen Operasional		v	v	
8	EKM1322	Marketing Communication	3		v		v	Manajemen Pemasaran	v	v	v	v
9	EKM1315	Manajemen Perbankan	3		v		v	Manajemen Keuangan		v	v	
10	EKM1312	Manajemen Keuangan Internasional	3		v	v	v	Manajemen Keuangan	v	v	v	v
11	EKM1313	Manajemen Pelatihan dan Pengembangan	3		v		v	Manajemen Sumber Daya Manusia	v	v	v	
12	EKM1306	Hubungan Industrial dan Hukum Perburuhan	3		v	v	v	Manajemen Sumber Daya Manusia	v	v	v	v
13	EKM1317	Manajemen Perubahan	3		v		v	Manajemen Strategi	v	v	v	v
14	EKM1321	Manajemen Teknologi dan Inovasi	3		v		v	Manajemen Operasional	v	v	v	v
15	EKM1325	Network Planning	3		v		v	Manajemen Operasional		v	v	v
16	EKM1314	Manajemen Penjualan	3		v		v	Manajemen Pemasaran				
17	EKM1318	Manajemen Risiko	3		v	v		Manajemen Strategi	v	v	v	v
18	EKM1311	Manajemen Keuangan Daerah	3		v	v		Manajemen Keuangan		v	v	
19	EKM1303	E-Commerce	3		v		v	Sistem Informasi Manajemen	v	v	v	v

DAFTAR MATAKULIAH JURUSAN MANAJEMEN

No	Kode	Matakuliah	sks	SIFAT		Semester		Matakuliah Prasarat/Pernah Menempuh	Kompetensi			
				Wajib	Pilihan	Ganjil	Genap		1	2	3	4
Mata Kuliah Perilaku Berkarya (MPB)												
1	EKM1403	Kewirausahaan	3	v		v	v	M Pemasaran, M Keuangan, MSDM, M Operasional	v	v	v	v
2	EKM1402	Kepemimpinan	3	v		v	v	MSDM	v	v	v	v
3	EKM1403	Entrepreneurship-Lab	3	v			v	Kewirausahaan, > semester 5	v	v	v	v
Mata Kuliah Berkehidupan Bermasyarakat (MBB)												
1	EKM1502	Komunikasi Bisnis	3	v			v	Pengantar Manajemen	v	v	v	v
2	EKM1502	Etika Bisnis	3	v		v		Pengantar Manajemen	v	v	v	v
3	MBB4001	KKN-P	3	v		v	v	129 sks	v	v	v	v

bab 7 kurikulum

Alur Matakuliah Jurusan Manajemen

SEMESTER 1	SEMESTER 2	SEMESTER 3	SEMESTER 4	SEMESTER 5	SEMESTER 6	SEMESTER 7	SEMESTER 8
Agama (3)	Manajemen Pemasaran (3)	Akuntansi Biaya (3)	Sistem Informasi Manajemen (3)	Bisnis Global (3)	Entrepreneurship-Lab (3)	Skripsi (6)	Skripsi (6)
Pengantar Akuntansi (3)	Manajemen Keuangan (3)	Bahasa Inggris Bisnis (3)	Studi Kelayakan Bisnis (3)	Penganggaran Perusahaan (3)	Mata Kuliah Konsentrasi Minor 1.1 (3)	KKN-P (3)	KKN-P (3)
Matematika Bisnis (3)	Manajemen Sumber Daya Manusia (3)	Perilaku Organisasi (3)	Total Quality Management (3)	Etika Bisnis (3)	Mata Kuliah Konsentrasi Minor 1.2 (3)		
Bahasa Inggris (3)	Manajemen Operasional (3)	Operation Research (3)	Metodologi Penelitian Bisnis(3)	Mata Kuliah Konsentrasi Major -1 (3)	Mata Kuliah Konsentrasi Minor 2.1 (3)		
Kewarganegaraan (3)	Statistik (3)	Aplikom Statistik (3)	Ekonomi Manajerial (3)	Mata Kuliah Konsentrasi Major -2 (3)	Mata Kuliah Konsentrasi Minor 2.2 (3)		
Pengantar Ekonomi (3)	Perpajakan (Teori Dan Praktek) (3)	Kewirausahaan (3)	Hukum Komersial (3)	Mata Kuliah Konsentrasi Major -3 (3)	Mata Kuliah Pilihan P-2(3)		
Pengantar Manajemen (3)	Pengantar Akuntansi 2 (3)	Manajemen Strategi (3)	Akuntansi Manajemen (3)	Mata Kuliah Konsentrasi Major – 4 (3)			
	Bahasa Indonesia (3)	Kepemimpinan (3)	Komunikasi Bisnis (3)	Mata Kuliah Pilihan P-1 (3)			
21 Sks	24 Sks	24 Sks	24 Sks	24 Sks	18 Sks	9 Sks	

PENYESUAIAN ALUR UNTUK ANGKATAN 2005

SEMESTER 1	SEMESTER 2	SEMESTER 3	SEMESTER 4	SEMESTER 5	SEMESTER 6	SEMESTER 7	SEMESTER 8	
Agama (2)	Perpajakan (3)	Manajemen Pemasaran (3)	Sistem Informasi Manajemen (3)	Bisnis Global (3)	Mata Kuliah Konsentrasi-2 (3)	Skripsi (6)	Skripsi (6)	
Pengantar Akuntansi I (3)	Pengantar Akuntansi 2 (2)	Manajemen Keuangan (3)	Studi Kelayakan Bisnis (3)	Penganggaran Perusahaan (3)	Mata Kuliah Konsentrasi-3 (3)	KKN-P (3)	KKN-P (3)	
Matematika Ekonomi (3)	Pengantar Manajemen (3)	Manajemen Sumber Daya Manusia (3)	Total Quality Management (2)	Etika Bisnis (3)	Mata Kuliah Konsentrasi-4 (3)			
Bahasa Inggris (3)	Mata Kuliah Pilihan-1 (3) Komunikasi Bisnis	Manajemen Operasional (3)	Metodologi Penelitian (3)	Aplikom Statistik (3)	Mata Kuliah Konsentrasi-5 (3)			
Pengantar Bisnis (3)	Bahasa Indonesia (2)	Statistik 2 (3)	Ekonomi Manajerial (3)	Perilaku Organisasi (3)	Mata Kuliah Pilihan 4 (3)			
Pengantar E Makro (3)	Hukum Komersial (2)	Akuntansi Biaya (3)	Mata Kuliah Pilihan 3 (3)	Operation Research (3)	Akuntansi Manajemen (3)			
Pengantar E Mikro (3)	Statistik I (2)	Kewirausahaan (3)	Manajemen Strategi (3)	Kewarganegaraan (3)	Mata Kuliah Pilihan 5 (3) Pengganti Seminar			
Sosiologi Politik (2)	Perekonomian Indonesia (3)	Mata Kuliah Pilihan 2 (3)	Mata Kuliah Konsentrasi-1 (3)	Kepemimpinan (3)				
	Bank dan Lembaga Keuangan (3)							
22	23	24	23	24	21	9		146

PENYESUAIAN ALUR UNTUK ANGKATAN 2006 (Alternatif I)

SEMESTER 1	SEMESTER 2	SEMESTER 3	SEMESTER 4	SEMESTER 5	SEMESTER 6	SEMESTER 7	SEMESTER 8	
Agama (2)	Perpajakan (3)	Manajemen Pemasaran (3)	Sistem Informasi Manajemen (3)	Bisnis Global (3)	Entrepreneurs hip-Lab (3)	Skripsi (6)	Skripsi (6)	
Pengantar Akuntansi I (3)	Pengantar Akuntansi 2 (2)	Manajemen Keuangan (3)	Studi Kelayakan Bisnis (3)	Penganggara n Perusahaan (3)	Mata Kuliah Konsentrasi Major -1 (3)	KKN-P (3)	KKN-P (3)	
Matematika Ekonomi (3)	Pengantar Manajemen (3)	Manajemen Sumber Daya Manusia (3)	Total Quality Management (3)	Etika Bisnis (3)	Mata Kuliah Konsentrasi Major – 2 (3)			
Bahasa Inggris (3)	Mata Kuliah Pilihan (3) Komunikasi Bisnis	Manajemen Operasional (3)	Aplikom Statistik (3)	Metodologi Penelitian Bisnis (3)	Mata Kuliah Konsentrasi Major -3 (3)			
Pengantar Bisnis (3)	Bahasa Indonesia (2)	Statistika (3)	Ekonomi Manajerial (3)	Perilaku Organisasi (3)	Mata Kuliah Konsentrasi Major -4 (3)			
Pengantar E Makro (3)	Hukum Komersial (2)	Akuntansi Biaya (3)	Akuntansi Manajemen (3)	Operation Research (3)	Mata Kuliah Pilihan P-2 (3)			
Pengantar E Mikro (3)	Statistik I (2)	Bahasa Inggris Bisnis (3)	Manajemen Strategi (3)	Kewarganega raan (3)	Mata Kuliah Pilihan P-3 (3)			
Sosiologi Politik (2)	Perekonomian Indonesia (3)	Kewirausahaan (3)	Kepemimpinan (3)	Mata Kuliah Pilihan P-1 (3)				
	Bank dan Lembaga Keuangan (3)							
22	23	24	24	24	21	9		147

PENYESUAIAN ALUR UNTUK ANGKATAN 2006 (Alternatif II)

SEMESTER 1	SEMESTER 2	SEMESTER 3	SEMESTER 4	SEMESTER 5	SEMESTER 6	SEMESTER 7	SEMESTER 8	
Agama (2)	Perpajakan (3)	Manajemen Pemasaran (3)	Sistem Informasi Manajemen (3)	Bisnis Global (3)	Entrepreneurship-Lab (3)	Skripsi (6)	Skripsi (6)	
Pengantar Akuntansi I (3)	Pengantar Akuntansi 2 (2)	Manajemen Keuangan (3)	Studi Kelayakan Bisnis (3)	Penganggaran Perusahaan (3)	Mata Kuliah Konsentrasi Major -1 (3)	KKN-P (3)	KKN-P (3)	
Matematika Ekonomi (3)	Pengantar Manajemen (3)	Manajemen Sumber Daya Manusia (3)	Total Quality Management (3)	Etika Bisnis (3)	Mata Kuliah Konsentrasi Major - 2 (3)			
Bahasa Inggris (3)	Mata Kuliah Pilihan (3) Komunikasi Bisnis	Manajemen Operasional (3)	Aplikom Statistik (3)	Metodologi Penelitian Bisnis (3)	Mata Kuliah Konsentrasi Major -3 (3)			
Pengantar Bisnis (3)	Bahasa Indonesia (2)	Statistika (3)	Ekonomi Manajerial (3)	Perilaku Organisasi (3)	Mata Kuliah Konsentrasi Major -4 (3)			
Pengantar E Makro (3)	Hukum Komersial (2)	Akuntansi Biaya (3)	Akuntansi Manajemen (3)	Operation Research (3)	Mata Kuliah Pilihan P-2 (3)			
Pengantar E Mikro (3)	Statistik I (2)	Bahasa Inggris Bisnis (3)	Manajemen Strategi (3)	Kewarganegaraan (3)	Mata Kuliah Konsentrasi Minor 1.1 (3)			
Sosiologi Politik (2)	Perekonomian Indonesia (3)	Kewirausahaan (3)	Kepemimpinan (3)	Mata Kuliah Pilihan P-1 (3)	Mata Kuliah Konsentrasi Minor 1.2 (3)			
	Bank dan Lembaga Keuangan (3)							
22	23	24	24	24	24	9		150

TRANSISI KURIKULUM JURUSAN MANAJEMEN

Mata Kuliah yang dihapus	Dianggap Setara	Keterangan
Pancasila	Ditawarkan semester ini saja	Diambil oleh mahasiswa yang belum lulus saja
Pengantar Bisnis	Ditawarkan semester ini saja	Diambil oleh mahasiswa yang belum lulus saja
Pengantar Ekonomi Mikro	Ditawarkan semester ini saja	Diambil oleh mahasiswa yang belum lulus saja
Pengantar Ekonomi Makro	Ditawarkan semester ini saja	Diambil oleh mahasiswa yang belum lulus saja
Pengantar Akuntansi I	Pengantar Akuntansi	
Statistik I	Ditawarkan semester ini saja	Diambil oleh mahasiswa yang belum lulus saja
Statistik II	Statistika	
Matematika Ekonomi	Matematika Bisnis	
Metodologi Penelitian	Metodologi Penelitian Bisnis	
Bank dan Lembaga Keuangan		Diambil oleh mahasiswa yang belum lulus saja
Sosiologi Politik	Ditawarkan semester ini saja	Diambil oleh mahasiswa yang belum lulus saja
Bisnis Internasional	Bisnis Global	
Perekonomian Indonesia		Diambil oleh mahasiswa yang belum lulus saja
Pemasaran Strategik	Marketing Strategic Planning	
Seminar Manajemen Pemasaran	Mata Kuliah Pilihan	
Seminar Metpen Pemasaran	Seminar Proposal Penelitian Manajemen Pemasaran	
Seminar Manajemen SDM	Mata Kuliah Pilihan	
Seminar Metpen SDM	Seminar Proposal Penelitian Manajemen SDM	
Perencanaan Tenaga Kerja	Human Resources Planning	
Pengembangan Organisasi		Diambil oleh mahasiswa yang belum lulus saja
Ekonomi Sumber Daya Manusia	Ditawarkan semester ini saja	Diambil oleh mahasiswa yang belum lulus saja
Hubungan Industrial	Hubungan Industrial dan Hukum Perburuhan	
Manajemen Keuangan Lanjutan	Intermediate Financial Management	
Analisa Laporan Keuangan	Ditawarkan semester ini saja	Diambil oleh mahasiswa yang belum lulus saja
Manajemen Investasi	Manajemen Investasi dan Keuangan Derivatif	
Seminar Metpen Manajemen Keuangan	Seminar Proposal Penelitian Manajemen Keuangan	
Seminar Manajemen Keuangan	Mata Kuliah Pilihan	
Seminar Metpen Operasional	Seminar Proposal Penelitian Operasional	
Seminar Manajemen Operasional	Mata Kuliah Pilihan	
Simulasi Operasional	Ditawarkan semester ini saja	Diambil oleh mahasiswa yang belum lulus saja
Seminar Manajemen Strategi	Mata Kuliah Pilihan	
Seminar Metpen Strategi	Seminar Proposal Penelitian Manajemen Strategi	
Analisa Lingkungan Bisnis		Diambil oleh mahasiswa yang belum lulus saja
Strategi Keunggulan Bersaing	Ditawarkan semester ini saja	Diambil oleh mahasiswa yang belum lulus saja
Manajemen Internasional	Ditawarkan semester ini saja	Diambil oleh mahasiswa yang belum lulus saja
Manajemen Koperasi	Ditawarkan semester ini saja	Diambil oleh mahasiswa yang belum lulus saja
Pengantar Ekonometrika & Mukltivariat	Ditawarkan semester ini saja	Diambil oleh mahasiswa yang belum lulus saja
Teknik Proyeksi Bisnis		Diambil oleh mahasiswa yang belum lulus saja
Manajemen Keuangan Bank		Diambil oleh mahasiswa yang belum lulus saja
Ekonomi Teknik	Ditawarkan semester ini saja	Diambil oleh mahasiswa yang belum lulus saja
Manajemen Lingkungan		Diambil oleh mahasiswa yang belum lulus saja

3. Jurusan Akuntansi

VISI

Menjadi pusat unggulan di bidang pendidikan dan riset akuntansi, dengan mendasarkan pada nilai-nilai profesionalisme dan etika, untuk memberi manfaat yang besar bagi para *stakeholders*-nya.

MISI

1. Menyelenggarakan pendidikan akuntansi yang berkualitas tinggi dan relevan dengan kebutuhan masyarakat pengguna.
2. Menyelenggarakan riset yang mendukung penyelenggaraan pendidikan akuntansi dan penerapan *good governance* baik di sektor publik maupun swasta.
3. Menyelenggarakan pengabdian kepada masyarakat berdasarkan hasil pendidikan dan riset.

TUJUAN

Menghasilkan lulusan yang:

1. Memiliki kompetensi di bidang akuntansi serta memiliki ketrampilan dasar riset untuk pengembangan ilmu akuntansi.
2. Mampu menerapkan ilmu akuntansi dalam praktek di bidang profesi akuntansi dan pengabdian kepada masyarakat.
3. Mampu bersikap profesional, etis dan religius.

PROFIL DAN KOMPETENSI LULUSAN

Profil:

Lulusan Jurusan Akuntansi mempunyai tiga penguasaan dasar sebagai seorang profesional, yaitu berpengetahuan memadai dalam bidang akuntansi, terampil dalam menyelesaikan persoalan akuntansi dan menjunjung tinggi moralitas.

Kompetensi:

Lulusan akuntansi harus memiliki penguasaan dalam:

A. Pengetahuan dan pemahaman dalam disiplin akuntansi, dengan:

1. Memahami dasar-dasar ilmu ekonomi, manajemen dan akuntansi.
2. Memahami konsep, teori dan praktik akuntansi.
3. Memahami pentingnya penelitian dan pengembangan terus menerus dalam disiplin akuntansi.
4. Memahami dan menyadari bahwa akuntansi merupakan disiplin yang tidak bebas nilai dan bebas konteks.
5. Memahami dan menyadari pentingnya pembelajaran yang berlangsung tiada henti (*life-long learning*)

B. Keterampilan intelektual, praktik dan manajerial, dengan:

1. Menguasai metode pengembangan akuntansi.
2. Menguasai metode penelitian akuntansi.
3. Mampu mengimplementasikan akuntansi dalam berbagai jenis organisasi.
4. Mampu mengembangkan sistem (informasi) akuntansi.
5. Mampu melaksanakan audit keuangan.
6. Mampu dalam bidang perpajakan.
7. Mampu memanfaatkan komputer, baik untuk keperluan penyelesaian masalah akuntansi maupun untuk komunikasi dan akses internet.
8. Mampu menyesuaikan diri dengan cepat di lingkungannya dan dapat bekerjasama dalam kerja kelompok (*team work*).
9. Mampu memimpin tim kecil dalam aplikasi akuntansi secara sederhana.
10. Mampu membuat proposal penelitian dan pengabdian kepada masyarakat di bidang akuntansi.
11. Mampu menulis laporan dan karya ilmiah.
12. Mampu menyajikan dan mempresentasikan laporan dan karya ilmiah.
13. Mampu memanfaatkan peluang pekerjaan di bidang akuntansi.
14. Mampu bersaing secara nasional dan internasional.
15. Mampu memakai bahasa lisan dan tertulis baik untuk bahasa Indonesia maupun bahasa Inggris
16. Mampu bersaing untuk studi lanjut.
17. Mandiri untuk belajar lebih lanjut (mengembangkan diri) dan berfikir secara logis dan analitis untuk menyelesaikan masalah-masalah yang dihadapi secara profesional.

C. Sikap dan perilaku moral sebagai profesional yang bermartabat, dengan:

1. Menjadikan keridhoan Tuhan sebagai motivasi dalam bekerja.
2. Menjunjung tinggi norma moral, norma hukum, norma sopan santun, dan etika profesi.
3. Mengembangkan kejujuran, kedisiplinan, keingintahuan, daya kritis, kepercayaan diri, kemandirian, kematangan emosi, kooperatif, dapat dipercaya, empatik dan spiritualistis.
4. Mampu menyesuaikan diri dengan cepat di lingkungan kerjanya.
5. Mempunyai etos kerja yang tinggi dan melaksanakan usaha terbaiknya dalam setiap kegiatan.
6. Mempunyai kesadaran untuk belajar dan berinovasi secara berkelanjutan.

**PENGELOMPOKAN
KURIKULUM BERBASIS KOMPETENSI 2007-2008
STRATA I JURUSAN AKUNTANSI**

NO	KODE MK	MATA KULIAH	sks	Sifat	Ditawarkan		MK PRASYARAT	KOMPETENSI		
				W/P	Ganjil	Genap		A	B	C
Matakuliah Pengembangan Kepribadian (MPK)										
1	MPK4001	Pendidikan Agama Islam	3	W	V					V
	MPK4002	Pendidikan Agama Katolik	3							
	MPK4003	Pendidikan Agama Kristen	3							
	MPK4004	Pendidikan Agama Hindu	3							
	MPK4005	Pendidikan Agama Budha	3							
2	MPK4007	Kewarganegaraan	3	W	V				V	V
3	MPK4008	Bahasa Indonesia	3	W		V			V	V
4	EKA1101	Etika Bisnis dan Profesi	3	W	V	V	EKA1307(PM), EKA1315(PM), EKA1309(PM), EKA1317(PM)	V		V
5	EKA1102	Teori Akuntansi Syariah	3	P	V	V	EKA1302(PM)	V	V	V
6	EKA1103	Kewirausahaan, Kepemimpinan, dan Komunikasi Bisnis	3	W	V		>- 70 sks	V	V	V
Total sks			18							
Matakuliah Keilmuan dan Keterampilan (MKK)										
1	EKA1201	Perekonomian Indonesia	3	P	V	V	EKF1212(L)	V	V	
2	EKA1202	Akuntansi Keperilakuan	3	P	V		EKA1206(L), EKA1307(PM)	V	V	
3	EKA1203	Bahasa Inggris II	3	W		V	MKK4001(L)		V	V
4	EKA1204	Keuangan dan Manajemen Sektor Publik	3	P	V		EKA1315(PM)		V	
5	EKA1205	Operation Research	3	P		V	EKF1207(PM)		V	
6	EKA1206	Perilaku Keorganisasian	3	W	V	V	EKF1213(PM)	V	V	V
7	EKA1207	Teori Akuntansi	3	W	V	V	EKA1303(L), EKA1304(L), EKA1305(L)	V	V	
8	EKF1203	Hukum Komersial	3	W	V			V	V	
9	EKF1207	Matematika Bisnis	3	W	V			V	V	
10	EKF1208	Metodologi Penelitian	3	W	V	V	EKF1401(L)	V	V	
11	EKF1210	Pengantar Akuntansi	3	W	V	V		V	V	
12	EKF1211	Pengantar Akuntansi II	3	W	V	V	EKF1210(PM)	V	V	
13	EKF1212	Pengantar Ekonomi	3	W	V			V	V	
14	EKF1213	Pengantar Manajemen	3	W	V			V	V	
15	EKF1215	Statistika	3	W	V	V	EKF1207(PM)	V	V	
16	MKK4001	Bahasa Inggris	3	W	V				V	V
Total sks			48							

bab 7 kurikulum

NO	KODE MK	MATA KULIAH	sks	Sifat	Ditawarkan		MK PRASYARAT	KOMPETENSI		
				W/P	Ganjil	Genap		A	B	C
Matakuliah Keahlian Berkarya (MKB)										
1	EKA1301	Akuntansi Keuangan I	3	W	V	V	EKF1210(L), EKF1211(L)		V	
2	EKA1302	Akuntansi Keuangan II	3	W	V	V	EKA1301(PM)		V	
3	EKA1303	Akuntansi Lanjutan	3	W	V	V	EKA1302(PM)		V	
4	EKA1304	Sistem Informasi Akuntansi	3	W	V	V	EKF1211(L)	V	V	
5	EKA1305	Sistem Informasi Manajemen	3	W	V	V	EKA1304(PM)	V	V	
6	EKA1306	Akuntansi Biaya	3	W	V	V	EKF1211(L)		V	
7	EKA1307	Akuntansi Manajemen	3	W	V	V	EKA1306(L)		V	
8	EKA1308	Penganggaran	3	P	V	V	EKA1306(L)		V	
9	EKA1309	Auditing I	3	W	V	V	EKA1301(L), EKA1302(L), EKA1304(PM)		V	
10	EKA1310	Auditing II	3	W	V	V	EKA1309(L)		V	
11	EKA1311	Audit Manajemen	3	W		V	EKA1309(PM)	V	V	
12	EKA1312	Akuntansi Sektor Publik	3	W	V	V	EKF1211(L)		V	
13	EKA1313	Sistem Pengendalian Manajemen	3	W		V	EKA1304(PM)	V		
14	EKA1314	Audit Sektor Publik	3	P	V		EKF1312(L)		V	
15	EKA1315	Manajemen Keuangan	3	W	V	V	EKF1213(L), EKF1210(L), EKF1211(PM)	V	V	
16	EKA1316	Manajemen Investasi dan Pasar Modal	3	W	V	V	EKA1315(PM)	V	V	
17	EKA1317	Perpajakan	3	W	V	V	EKF1210(L), EKF1211(PM)		V	
18	EKA1318	Perencanaan Perpajakan	3	P		V	EKA1317(L)		V	
19	EKA1319	Manajemen Operasional	3	W	V	V	EKF1213(PM)	V		
20	EKA1320	Manajemen Strategik	3	W	V	V	EKA1315(PM), EKA1319(PM)	V		
21	EKA1321	Bisnis Internasional	3	P	V	V	EKA1315(PM)	V	V	
22	EKA1322	Forensic Accounting & Fraud Examination	3	P	V	V	EKA1309(L), EKF1203(L)		V	
23	EKA1323	Manajemen Keuangan Internasional	3	P	V	V	EKA1315(L)	V	V	
24	EKA1324	Manajemen Resiko	3	P		V	EKA1315(L)	V	V	
25	EKA1325	Manajemen Pemasaran	3	P		V	EKF1213(PM)	V		
26	EKA1326	Akuntansi Perbankan dan Lembaga Keuangan	3	P	V		EKA1301(PM), EKA1315(PM)		V	
27	EKA1327	Analisa Laporan Keuangan dan Penilaian Aset	3	P	V		EKA1315(L)	V	V	
28	EKA1328	Akuntansi dan Keuangan Syariah	3	P		V	EKA1301(PM), EKA1315(PM)		V	V

NO	KODE MK	MATA KULIAH	sks	Sifat	Ditawarkan		MK PRASYARAT	KOMPETENSI		
				W/P	Ganjil	Genap		A	B	C
29	EKA1329	Akuntansi Internasional	3	P	V	V	EKA1301(PM), EKA1302(PM)		V	
30	MKB4001	Skripsi	6	W	V	V	EKF1208 (L); sisa maks. 6 sks tidak termasuk MBB4001	V	V	V
Total SKS			93							
Matakuliah Perilaku Berkarya (MPB)										
1	EKA1401	Praktikum Akuntansi Keuangan	2	W	V	V	EKA1303(L), EKA1304(PM)		V	
2	EKA1402	Praktikum Akuntansi Manajemen	2	W	V	V	EKA1323(PM)		V	
3	EKA1403	Praktikum Auditing	2	W	V	V	EKA1310(L), EKA1311(PM)		V	
4	EKA1404	Praktikum Perpajakan	2	W	V	V	EKA1324(L)		V	
5	EKA1405	Praktikum Sistem Informasi	2	W	V	V	EKA1327(PM)		V	
6	EKA1406	Aplikasi Komputer Akuntansi	3	P	V		EKA1320(PM)		V	
7	EKF1401	Aplikasi Komputer Statistik	3	W	V	V	EKF1215(L)		V	
8	EKF1402	Ekonomi Islam	3	P		V	EKF1212(L)	V	V	V
Total SKS			19							
Matakuliah Berkehidupan Bersama (MBB)										
1	MBB4001	Kuliah Kerja Nyata Profesi (KKNP)	3	W	V	V	EKF1208(L); sisa maks. 6 sks di luar skripsi.	V	V	V
2	EKA1501	Akuntansi Pertanggungjawaban Sosial	3	P	V		EKA1323(PM), 1304(PM)	V	V	V
3	EKA1503	Manajemen Lintas Budaya	3	P		V	EKA1206(PM)	V	V	V
Total SKS			9							

ATURAN PERALIHAN KURIKULUM

Aturan peralihan ini dimaksudkan untuk mengatur beberapa perubahan yang terjadi akibat diterapkannya kurikulum yang baru (kurikulum 2007/2008) untuk menggantikan kurikulum yang lama. Aturan peralihan ini menjelaskan hal-hal sebagai berikut:

1. Matakuliah baru
2. Perubahan nama dan atau sks
3. Matakuliah yang dihapus dari kurikulum
4. Perubahan status matakuliah
5. Masa berlaku aturan peralihan

1. Mata Kuliah Baru

Tabel 1
Daftar Matakuliah Baru di Jurusan Akuntansi

No	Nama Mata Kuliah	Kode	SKS	Wajib	Pilihan
1.	Kewirausahaan, Kepemimpinan dan Komunikasi Bisnis	EKA 1103	3	V	
2.	Bahasa Indonesia	MPK 4008	3	V	
3.	Pengantar Ekonomi	EKF 1212	3	V	
4.	Statistika	EKF 1215	3	V	
5.	Akuntansi dan Keuangan Syari'ah	EKA 1328	3		V
6.	Akuntansi Perbankan dan Lembaga Keuangan	EKA 1326	3		V
7.	Keuangan dan Manajemen Sektor Publik	EKA 1204	3		V
8.	Audit Sektor Publik	EKA 1312	3		V
9.	Manajemen Resiko	EKA 1324	3		V
10.	Analisa Laporan Keuangan dan Penilaian Asset	EKA 1327	3		V
11.	Akuntansi Pertanggungjawaban Sosial	EKA 1501	3		V
12.	Perencanaan Perpajakan	EKA 1318	3		V
13.	Ekonomi Islam	EKF 1402	3		V

Ketentuan:

Bagi mahasiswa yang telah mengambil matakuliah Komunikasi Bisnis (EKA 1208) tidak wajib lagi mengambil matakuliah Kewirausahaan, Kepemimpinan, dan Komunikasi Bisnis (EKA1103).

2. Perubahan Nama dan atau SKS

Tabel 2
Daftar Perubahan Nama dan/atau sks Matakuliah di Jurusan Akuntansi

No.	Nama Lama	Sks Lama	Nama Baru	sks Baru
1.	Fraud Examination	3	Forensic Accounting and Fraud Examination	3
2.	Akuntansi Lanjutan I	3	Akuntansi Lanjutan	3
3.	Pengantar Pasar Modal (pilihan)	2	Manajemen Investasi dan Pasar Modal (wajib)	3
4.	Manajemen Audit	3	Audit Manajemen	3
5.	Akuntansi Syariah	3	Teori Akuntansi Syariah	3
6.	Pendidikan Agama	2	Pendidikan Agama	3
7.	Pendidikan Kewarganegaraan	2	Pendidikan Kewarganegaraan	3
8.	Matematika Ekonomi	3	Matematika Bisnis	3

3. Penghapusan Matakuliah

Tabel 3
Daftar Mata Kuliah yg Dihapus

No	Nama Mata Kuliah	Kode	SKS
1.	Pengantar Bisnis	EKF1103	3
2.	Pengantar Ekonomi Mikro	EKF1101	3
3.	Pengantar Ekonomi Makro	EKF1102	3
4.	Akuntansi Lanjutan II	EKA1216	3
5.	Komunikasi Bisnis	EKA1208	3
6.	Statistik I	EKF1110	3
7.	Statistik II	EKF1111	3

Ketentuan:

1. Mahasiswa yang tidak lulus mata kuliah Pengantar Bisnis, Pengantar Ekonomi Mikro, Pengantar Ekonomi Makro bisa mengambil kuliah di jurusan lain.
2. Mahasiswa angkatan 2006 dan sebelumnya yang tidak lulus atau belum menempuh mata kuliah Akuntansi Lanjutan II diberikan masa transisi selama dua semester.

5. Masa Berlaku Aturan Peralihan

Perubahan kurikulum ini diberlakukan mulai semester ganjil 2007/2008. Masa transisi diberikan selama 2 semester sejak diberlakukannya kurikulum baru ini. Jika masa transisi sudah dilampaui maka secara otomatis kurikulum ini diberlakukan untuk semua angkatan dengan melakukan penyesuaian pada jumlah sks yang telah ditempuh. Misalnya seorang mahasiswa telah menempuh 110 sks untuk matakuliah wajib pada akhir masa transisi (semester ganjil 2008/2009) maka mahasiswa yang bersangkutan hanya memerlukan tambahan sks matakuliah wajib pada kurikulum baru sebanyak 14 sks sebab jumlah keseluruhan sks matakuliah wajib pada kurikulum baru adalah 124 sks. Mahasiswa yang bersangkutan juga harus memperhitungkan berapa jumlah sks untuk matakuliah yang mengalami perubahan status dari pilihan menjadi wajib atau sebaliknya untuk memenuhi 124 sks matakuliah wajib.

ALUR MATA KULIAH JURUSAN AKUNTANSI

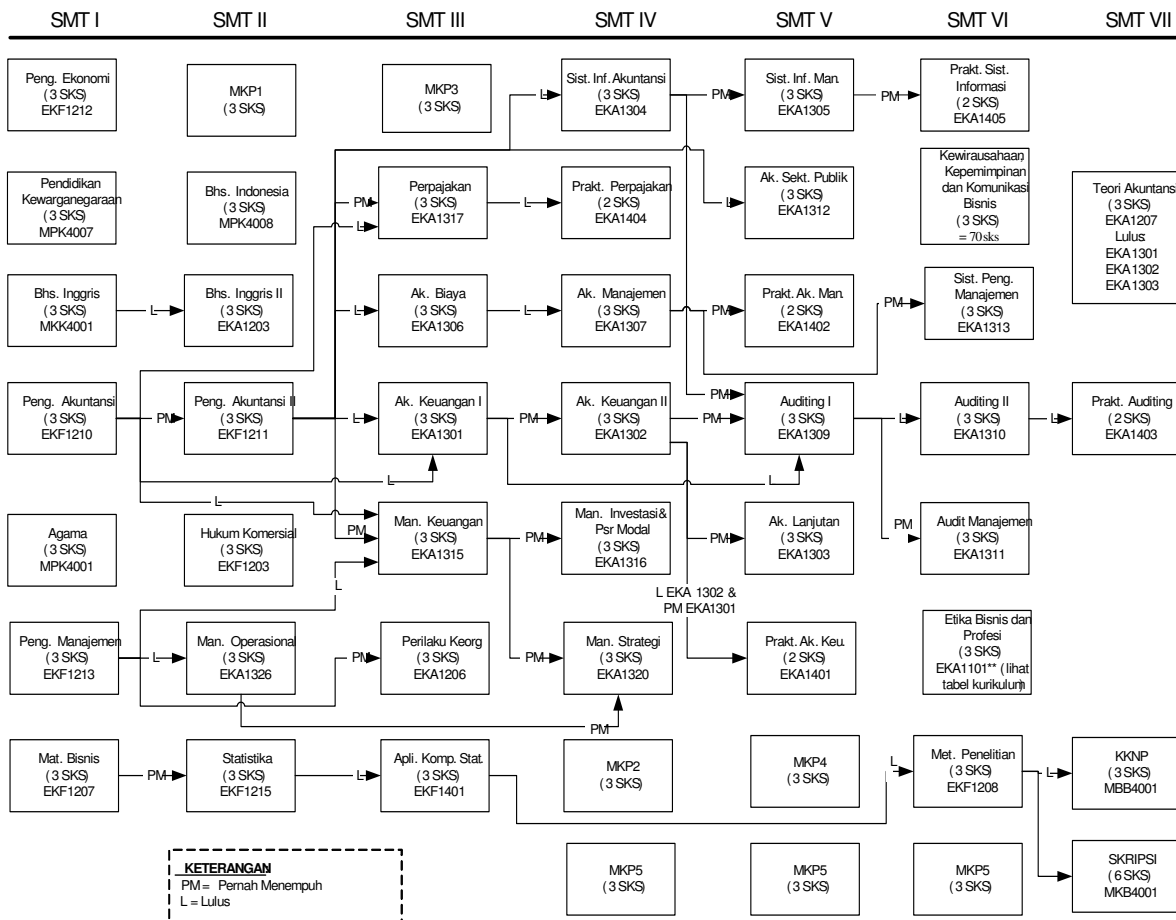

KURIKULUM PROGRAM DIPLOMA TIGA (D3)

PENGELOMPOKAN KURIKULUM BERBASIS KOMPETENSI 2007-2008 PROGRAM D-3 AKUNTANSI

NO	KODE MK	MATA KULIAH	SKS	Sifat	Ditawarkan		MK PRASYARAT	KOMPETENSI		
				W/P	Ganjil	Genap		A	B	C
Matakuliah Pengembangan Kepribadian (MPK)										
1	MPK4001	Pendidikan Agama Islam	2	W	V					V
	MPK4002	Pendidikan Agama Katolik	2		V					V
	MPK4003	Pendidikan Agama Kristen	2		V					V
	MPK4004	Pendidikan Agama Hindu	2		V					V
	MPK4005	Pendidikan Agama Budha	2		V					V
2	MPK4007	Kewarganegaraan	2	W	V				V	V
3	MPK4008	Bahasa Indonesia	2	W		V			V	V
4	EKA0101	Kewirausahaan, Kepemimpinan, dan Komunikasi Bisnis	2	W	V		> 60 sks	V	V	V
Total SKS			8							
Matakuliah Keilmuan dan Ketrampilan (MKK)										
1	MKK4001	Bahasa Inggris	3	W	V				V	V
2	EKA0201	Bahasa Inggris Lanjutan	3	P		V				
3	EKF0201	Pengantar Ekonomi	3	W	V			V	V	
4	EKF0202	Pengantar Manajemen	3	W	V			V	V	
5	EKF0203	Pengantar Akuntansi	3	W	V	V		V	V	
6	EKA0202	Pengantar Akuntansi II	2	W	V	V	EKF0203(PM)	V	V	
7	EKF0204	Matematika Bisnis	3	W	V			V	V	
8	EKF0205	Statistika	2	W	V	V	EKF0204(L)	V	V	
9	EKF0206	Hukum Komersial	2	W	V			V	V	
10	EKF0207	Pengantar Aplikasi Komputer	3	W	V	V			V	V
11	EKF0208	Metode Penulisan Ilmiah	2	W	V	V	EKF0205(L)		V	V
12	EKA0203	Perilaku Organisasi	3	P	V		EKF0202(PM)			
Total SKS			32							

bab 7 kurikulum

NO	KODE MK	MATA KULIAH	SKS	Sifat	Ditawarkan		MK PRASYARAT	KOMPETENSI		
				W/P	Ganjil	Genap		A	B	C
Matakuliah Keahlian Berkarya (EKA)										
2	EKA0301	Akuntansi Biaya	3	W	V	V	EKF0203(L), EKA0202(PM)		V	
3	EKA0302	Akuntansi Keuangan I	3	W	V	V	EKF0203(L), EKA0202(PM)		V	
4	EKA0303	Akuntansi Keuangan II	3	W	V	V	EKA0302(PM)		V	
5	EKA0304	Akuntansi Keuangan Lanjutan	3	W	V	V	EKA0303(PM)		V	
6	EKA0305	Akuntansi Manajemen	3	W	V	V	EKA0202(L), EKA0301(PM)		V	
7	EKA0306	Akuntansi Sektor Publik	3	W	V	V	EKA0202(PM)		V	
8	EKA0307	Auditing	3	W	V	V	EKA0302(L), EKA0310(L)		V	
10	EKA0308	Manajemen Keuangan	3	W	V	V	EKF0203(L), EKA0202(L)	V	V	
11	EKA0309	Perpajakan	3	W	V	V			V	
12	EKA0310	Sistem Informasi Akuntansi	3	W	V	V	EKA0202(PM), EKF0207(L)	V	V	
14	EKA0311	Manajemen Pemasaran	3	P	V		EKF0202(L)	V		
18	EKA0313	Sistem Informasi Manajemen	3	W	V	V	EKF0202(L), EKF0207(PM)	V	V	
22	EKA0315	Analisa Laporan Keuangan	3	W		V	EKF0203(L), EKA0202(L)	V	V	
28	EKA0316	Pengetahuan Pasar Modal	3	W	V		EKF0203(L), EKA0202(L)	V	V	
30	EKA0317	Penganggaran Perusahaan	3	W	V	V	EKA0202(PM)		V	
Total SKS			45							

NO	KODE MK	MATA KULIAH	SKS	Sifat	Ditawarkan		MK PRASYARAT	KOMPETENSI		
				W/P	Ganjil	Genap		A	B	C
Matakuliah Perilaku Berkarya (EKA)										
1	EKA0401	Lab. Pengantar Akuntansi I	3	W	V	V	EKF0203(PM)		V	
2	EKA0402	Lab. Pengantar Akuntansi II	3	W	V	V	EKA0202(PM), EKA0401(PM)		V	
3	EKA0403	Lab. Penganggaran Perusahaan	2	W		V	EKF0203(L), EKA0202(L), EKA0317(L)		V	
4	EKA0404	Lab. Akuntansi Biaya	2	W	V	V	EKA0301(L), EKA0305(PM)		V	
5	EKA0405	Lab. Akuntansi Keuangan	4	W	V	V	EKA0302(L), EKA0303(L)		V	
6	EKA0406	Lab. Akuntansi Keuangan Lanjutan	2	W	V		EKA0302(L), EKA0304(L)		V	
7	EKA0407	Lab. Statistik	2	W		V	EKF0205(PM)		V	
8	EKA0408	Lab. Auditing	3	W	V	V	EKA0303(L), EKA0307(L)	V	V	V
9	EKA0409	Lab. Sistem Informasi	3	P		V	EKA0310	V	V	V
10	EKA0410	Pemeriksaan Pajak	3	P	V		EKF0203(L), EKA0202(L), EKA0309(L)			
11	EKA0411	Studi Kelayakan Bisnis	3	P		V	EKA0308			
12	EKA0412	Praktek Pasar Modal	3	P		V	EKA0308(PM), EKA0316(L)	V	V	V
13	EKA0413	Lab. Perpajakan	3	W	V	V	EKA0309(PM)		V	
Total SKS			36							
Matakuliah Berkehidupan Bersama (MBB)										
1	EKA0501	Etika Bisnis dan Profesi	3	P	V	V	EKA0307(PM), EKA0308(PM), EKA0309(PM), EKA0305(PM)	V	V	V
3	EKA0502	PKN	4	W	V	V	>= 100 SKS dan tidak diambil dengan matakuliah teori		V	V
Total SKS			7							

Catatan:

1. Matakuliah Pilihan yang harus diambil adalah minimal 6 sks atau setara dengan 2 (dua) matakuliah
2. Jumlah kelas untuk setiap matakuliah pilihan dibatasi maksimal 2 kelas tiap semester dan jumlah peserta minimal setiap kelas 15 orang
3. W = Wajib; P = Pilihan; GL = Ganjil; GP = Genap
4. Kompetensi A = Pengetahuan dan Pemahaman
 Kompetensi B = Keterampilan Intelektual, Praktik, dan Manajerial
 Kompetensi C = Sikap dan Prilaku Moral